

LEGENDA MÍSTNOSTÍ :

ČÍSLO	ÚČEL MÍSTNOSTI	PLOCHA m ²
101	ZADVEŘÍ, CHODBA	10,62
102	TECHNICKÁ MÍSTNOST + WC	6,69
103	OBÝVACÍ POKOJ + KK	33,76
104	PRACOVNA/ HOSTOVSKÝ POKOJ	11,05
105	KOMORA	3,65

OBYTNÁ PLOCHA :

44,81

PŘÍSLUŠENSTVÍ :

20,96

CELKOVÁ PLOCHA (PODLAHOVÁ) :

65,77

ZASTAVĚNÁ PLOCHA

81,68



PRVKY TOPNÉHO SYSTÉMU RODINNÉHO DOMU



VNITŘNÍ JEDNOTKA TČ VZDUCH-VZDUCH



SOKL Z YTONGŮ POD ZÁSOBNÍK S T.Č. O HMOTNOSTI VĚTŠÍ NEŽ 200 KG (ZHOTOVENÍ NA MONTÁŽI)

POZNAMKY :

1. **Součástí projektu vrciní stavby není spodní stavba ani osazení objektu do terénu! Toto detailně řeší projektant spodní stavby na základě místních podmínek staveniště! RD Rýmařov nenese žádnou zodpovědnost za nevhodné umístění objektu na pozemku stavebníka!**
2. Zařizovací předměty a konstrukce zakreslené čárkovane nejsou součástí dodávky RD! Jejich návrh je pouze schematický – může být upraven dle profesionálních částí PD!
3. Technické změny jsou vyhrazeny!
4. Vnitřní dveře kótovány s přesností ± 30 mm.
5. V půdoryse jsou pro okna kótovány stavební otvory, skutečná výška parapetu je uvedena ve výkrese řezu.
6. Místo pro umístění venkovní jednotky tepelného čerpadla určí objednatel po dohodě se svým projektantem spodní stavby na základě místních podmínek staveniště, umístění objektu na pozemku a odstupů od sousedních pozemků a staveb! RD Rýmařov nenese žádnou zodpovědnost za nevhodné umístění objektu ani venkovní jednotky TČ na pozemku stavebníka!
7. Pouze schematický zakres technického vybavení objektu – podrobněji viz samostatné profesní části PD!

S.O. I.
SCHODY N723
MODEL 2023-PREMIUM

Označ. výkresu PUDORYS 1.NP	M 1:50	D.05	RODINNÝ DŮM	Číslo HS : 39 852
Označ. domu ATYP FAMILY 131/30°				
Autorizovaný inženýr Ing. David Ondra			Stupeň PD : DÚS+D0S	
Vypracoval Ing. Oldřich Němčák			Datum : 23.5.2024	
Investor – staveniště				

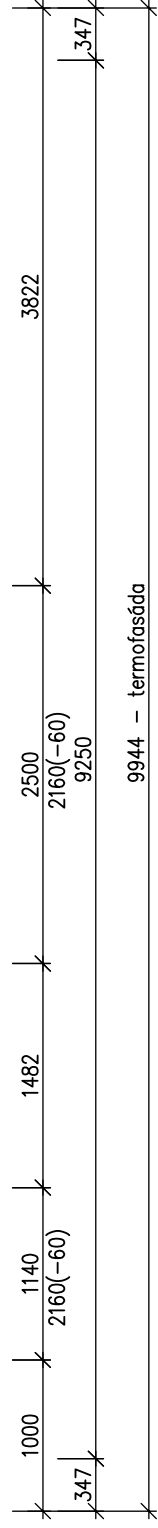
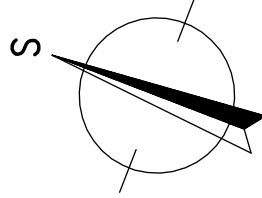

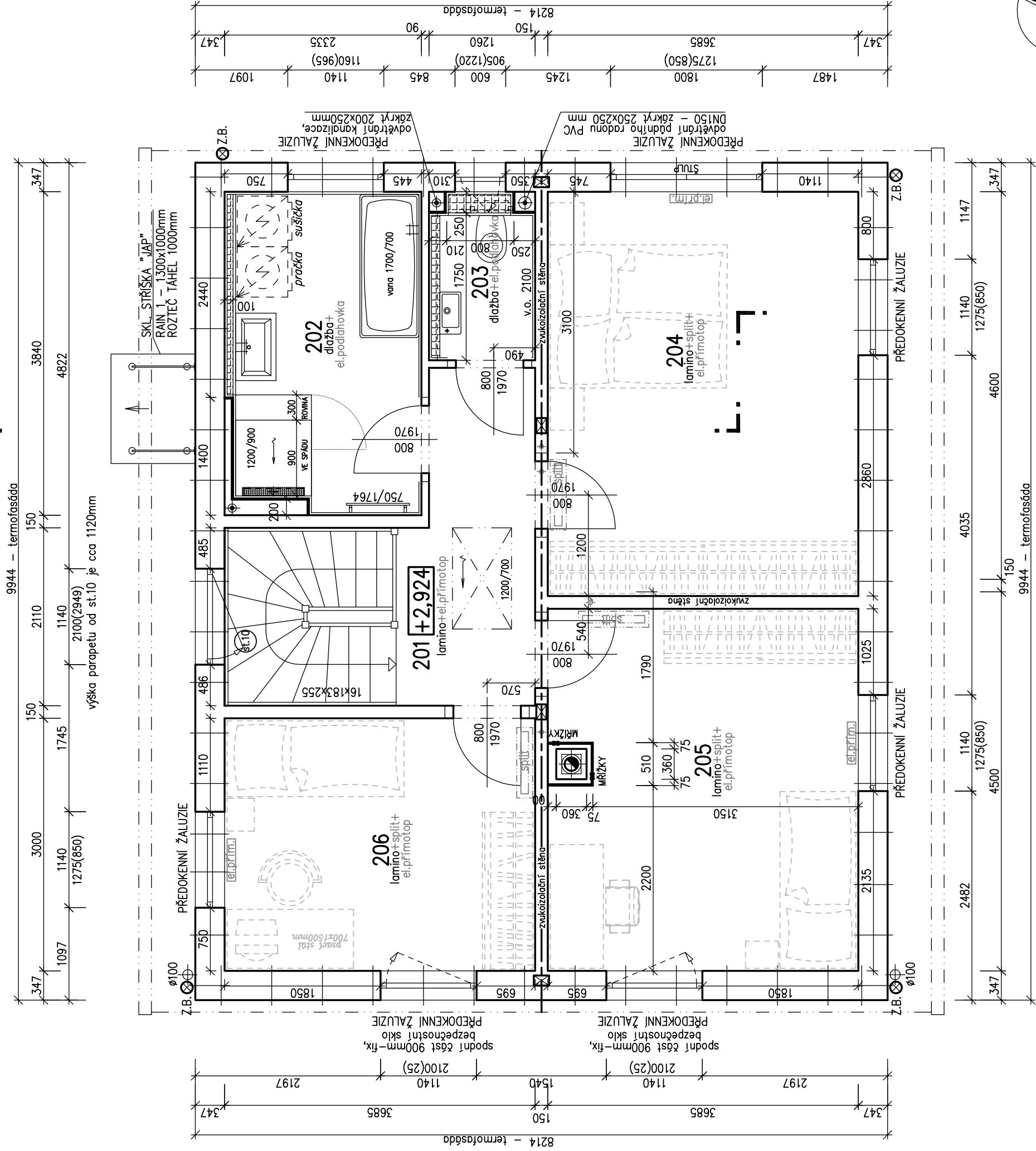

LEGENDA MÍSTNOSTÍ :

ČÍSLO	ÚČEL MÍSTNOSTI	PLOCHA m ²
201	CHODBA+SCHODIŠTĚ	6,30
202	KOUPELNA	8,65
203	WC	2,48
204	LOŽNICE	17,69
205	POKOJ	15,58
206	POKOJ	11,05
OBYTNÁ PLOCHA :		44,32
PŘÍSLUŠENSTVÍ :		17,43
CELKOVÁ PLOCHA (PODLAHOVÁ) :		61,75

- ELEKTRICKÉ OTOPNÉ TĚLESO TAC xxx
- VNITŘNÍ JEDNOTKA TČ VZDUCH-VZDUCH

POZNÁMKY :

- Součástí projektu vchůzí stavby není spodní stavba ani osazení objektu do terénu! Toto detailně řeší projektant spodní stavby na základě místních podmínek staveniště! RD Rýmařov nenese žádnou zodpovědnost za nevhodné umístění objektu na pozemku stavebníka!
- Zařizovací předměty a konstrukce zakreslené čárkovane nejsou součástí dodávky RD! Jejich návrh je pouze schematický – může být upraven dle profesních částí PD!
- Technické změny jsou vyhrazeny!
- Vnitřní dveře kótovány s přesností ± 30 mm.
- V půdoryse jsou pro okna kótovány stavební otvory, skutečná výška parapetu je uvedena ve výkrese řezu.
- Místo pro umístění venkovní jednotky tepelného čerpadla určí objednatel po dohodě se svým projektantem spodní stavby na základě místních podmínek staveniště, umístění objektu na pozemku a odstupů od sousedních pozemků a staveb! RD Rýmařov nenese žádnou zodpovědnost za nevhodné umístění objektu ani venkovní jednotky TČ na pozemku stavebníka!
- Pouze schematický zářez technického vybavení objektu – podrobněji viz samostatné profesní části PD!

S.O. I.
SCHODY N723
OPRAVA 20.8.2024 NĚMČÁK (změny dle změnového listu) MODEL 2023-PREMIUM

Označ. výkresu PUDORYS 2.NP	M 1:50	D.06	
Označ. domu ATYP FAMILY 131/30°	RODINNÝ DŮM		
Autorizovaný inženýr Vypracoval Ing. Oldřich Němčák	Číslo HS : 39 852		
Investor – staveniště	Stupeň PD : DÚS+DOS Datum : 23.5.2024		

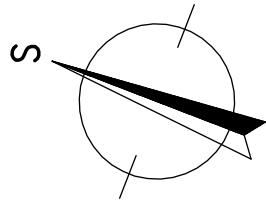

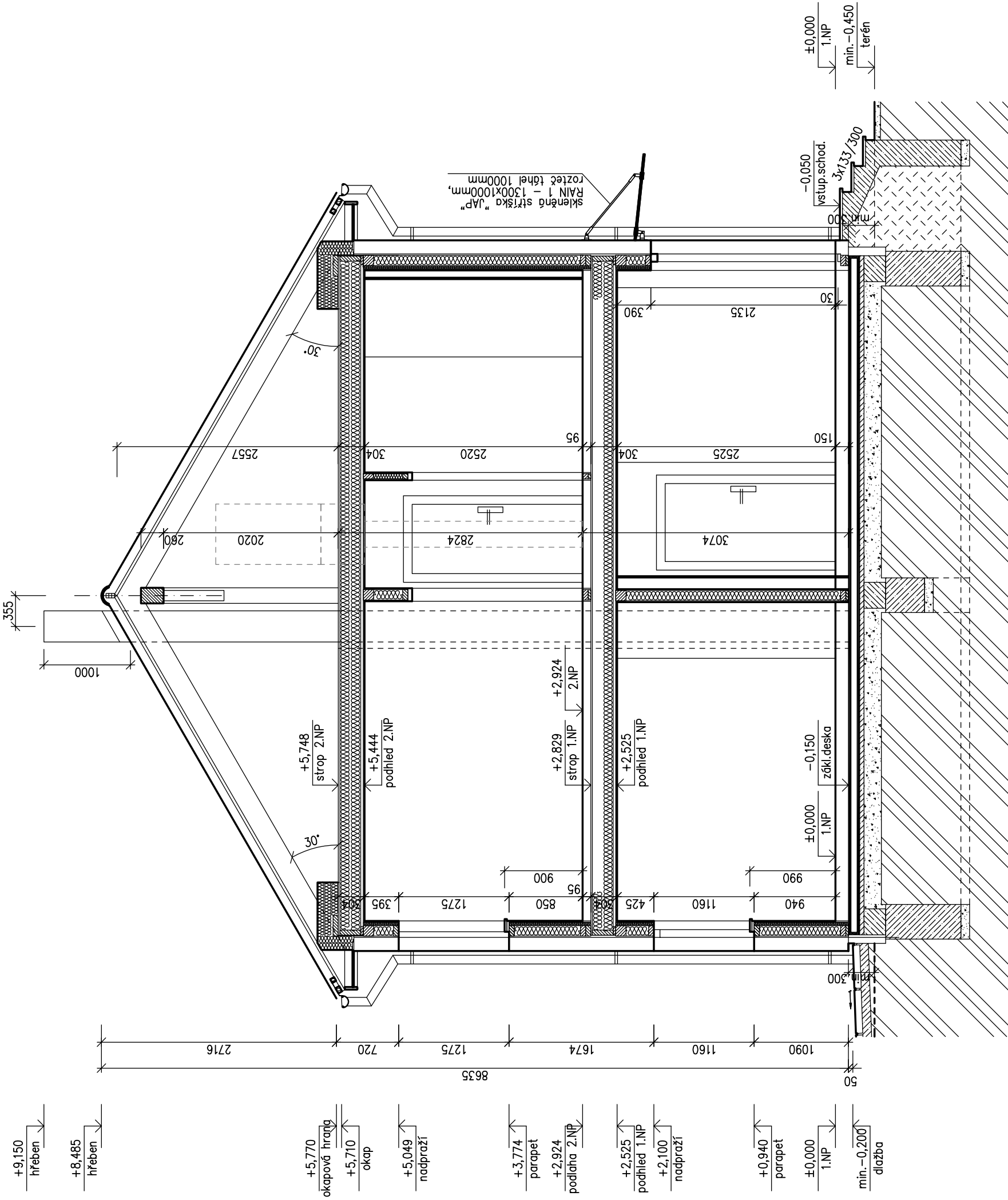

LEGENDA MATERIÁLU

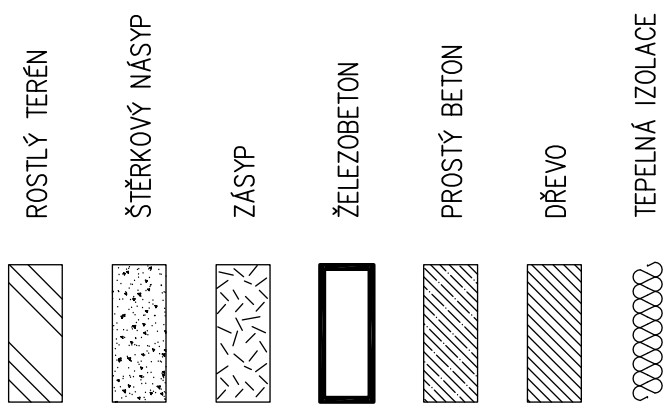

POZNÁMKA:

Rodinný dům schematicky osazen na ideální rovinu – osazení do reálného terénu řeší projektant spodní stavby na základě místních podmínek staveniště!

Pouze schematický zákres technického vybavení objektu – podrobněji viz samostatné profesní části PD!

spodní stavba detailně řešena v samostatné části dokumentace projektantem odběratelem!

S.O. I.
SCHODY N723
MODEL 2023—PREMIUM

Označ. výkresu ŘEZ A-A	M 1:50	D.07	RODINNÝ DŮM
Označ. domu ATYP FAMILY 131/30°			
Autorizovaný inženýr Vypracoval	Ing. David Ondra Ing. Oldřich Němčák		Stupeň PD : DŮS+D0S
Investor—staveniště			Datum : 23.5.2024

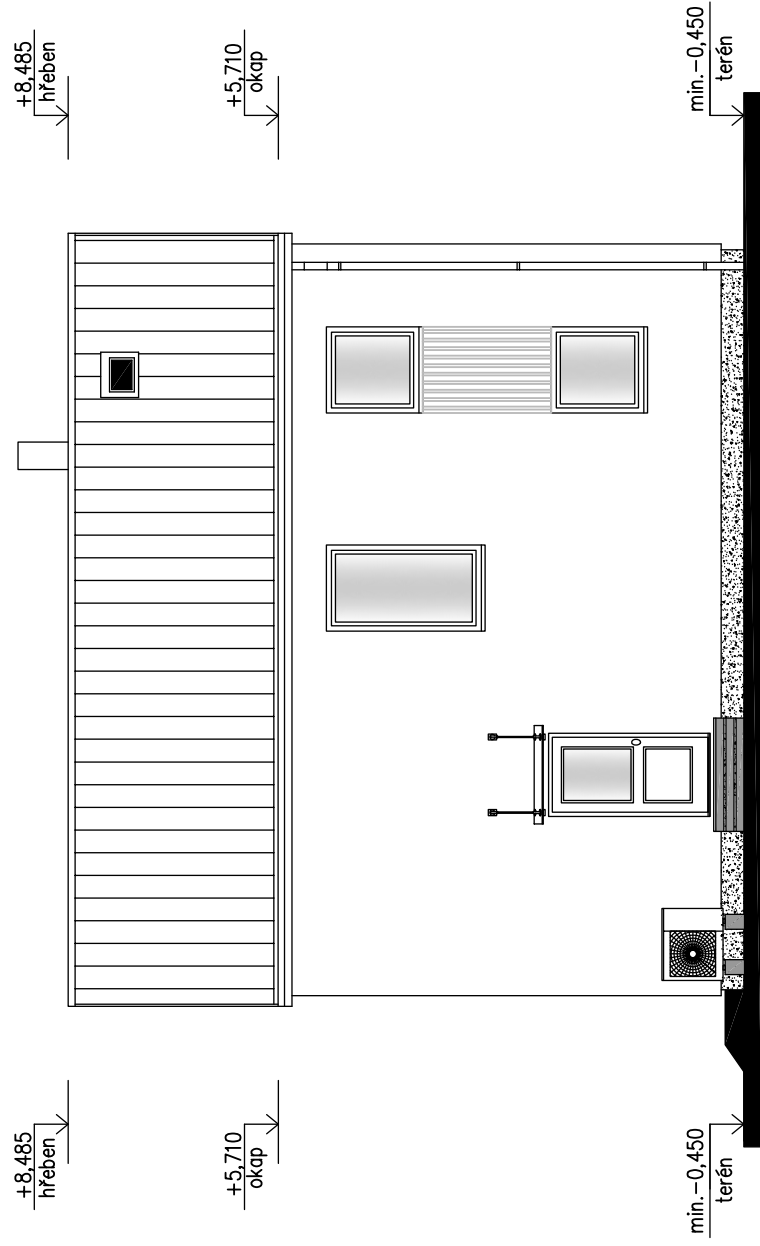

POHLED SEVEROZÁPADNÍ

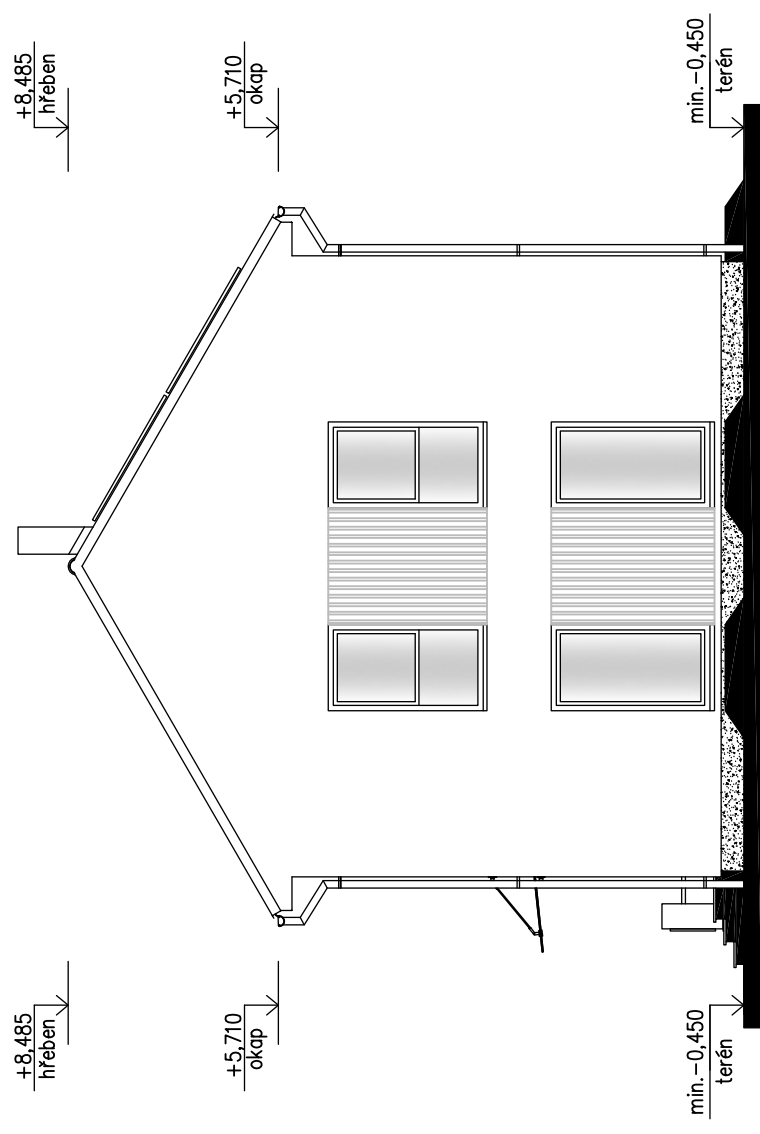

POHLED JIHOZÁPADNÍ

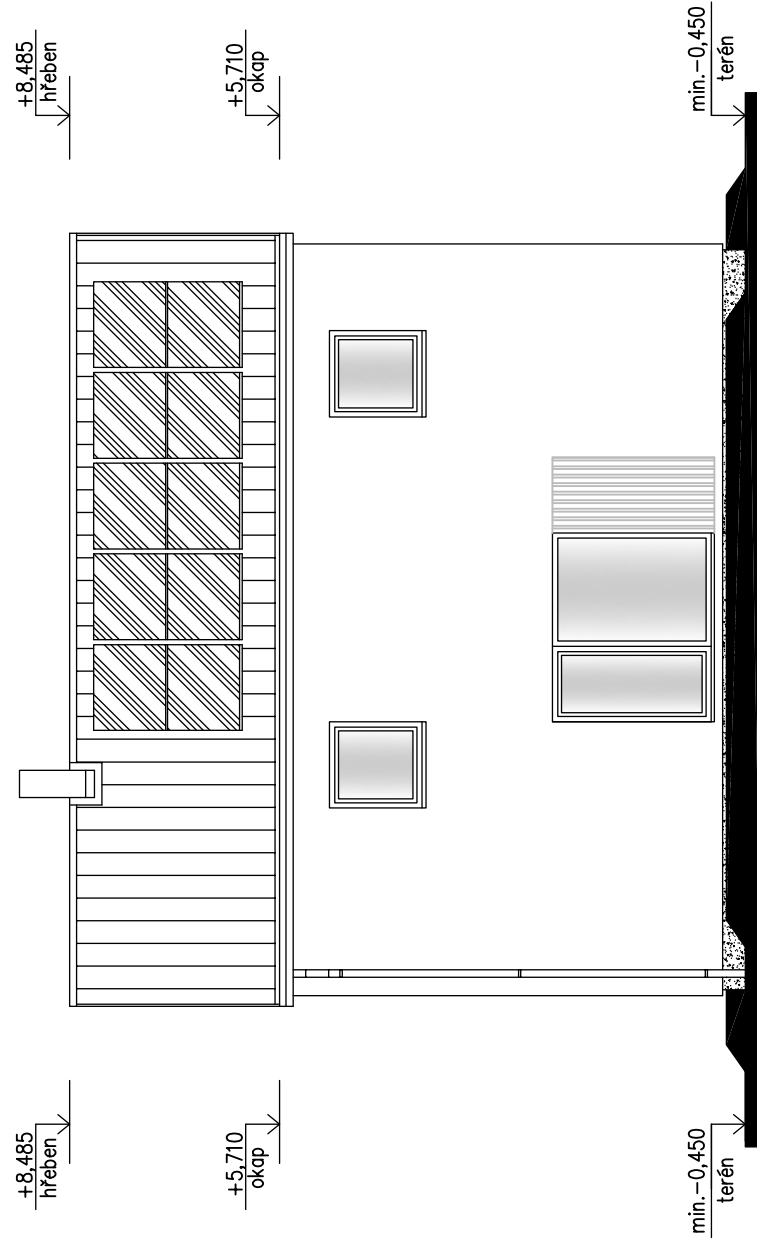

POHLED JIHOVÝCHODNÍ

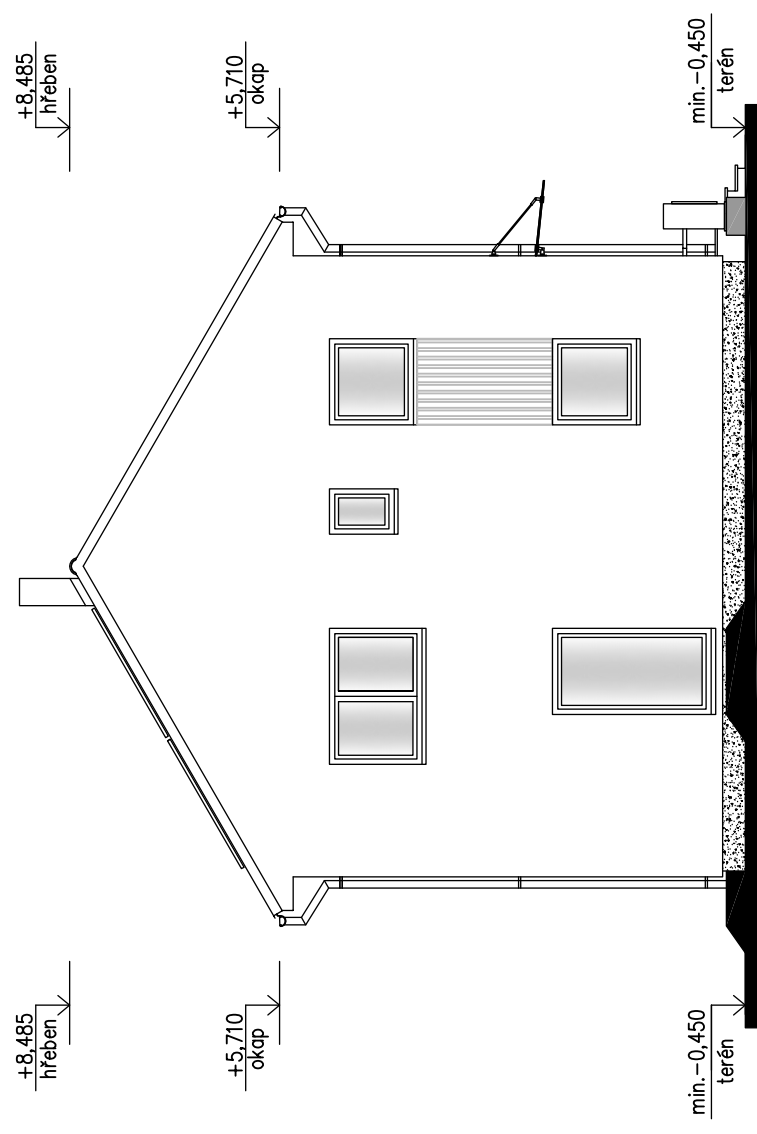

POHLED SEVEROVÝCHODNÍ

S.O. I.
MODEL 2023—PREMIUM

Označ. výkresu POHLEDY	M 1:100	D.11
Označ. domu ATYP FAMILY 13/130°	RODINNÝ DŮM	
Autorizovaný inženýr Vypracoval	Ing. David Ondra Ing. Oldřich Němčák	Číslo HS : 39 852 Stupeň PD : DŮS+D0S Datum : 23.5.2024
Investor—staveniště		